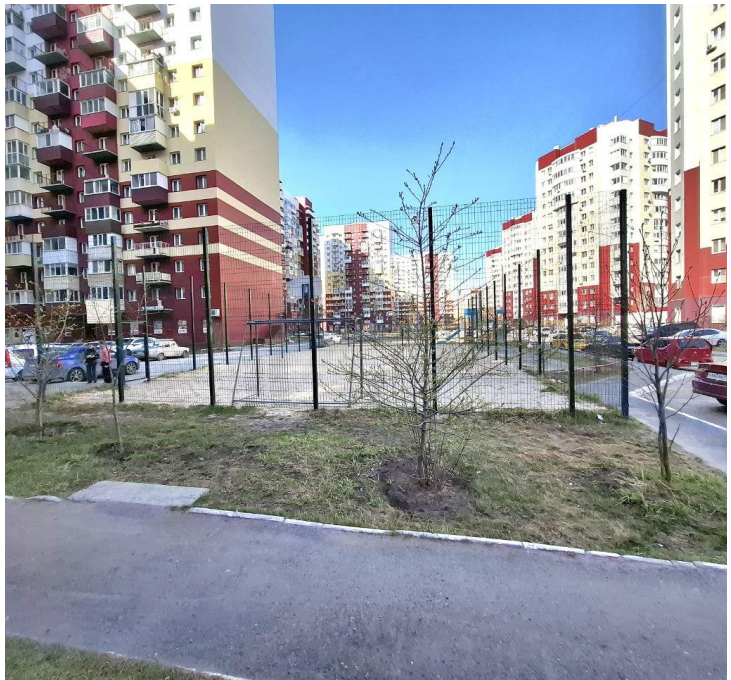

Продажа

2-к.квартира, 63 м², 7/18 эт.

Тюмень,

г Тюмень, ул Пермякова, д 83

₽ 6 990 000

Продается светлая, просторная 2-комнатная квартира, с ремонтом, площадью 62,8м2 !!! Это идеальное предложение для тех, кто ищет комфортное жилье с современным и качественным ремонтом, а также выгодным расположением! Она станет идеальным домом, местом притяжения для вас и вашей семьи!

Особенности квартиры: функциональная планировка включает две изолированные комнаты, широкий коридор и раздельный санузел.
Квартира готова к заселению, ремонт «под ключ»: натяжные потолки, теплый пол в коридоре и на кухне, стильные межкомнатные двери, два изолированных балкона, с панорамным остеклением, открывающие прекрасные виды на город.
Окна и балконы выходят на главную улицу, обеспечивая прекрасную освещенность!

Преимущества дома:
Безопасность: закрытый двор, видеонаблюдение на придомовой территории и в подъезде;
Удобства: два лифта — пассажирский и грузовой, пандусы для маломобильных групп населения, этаж: 7 из 16.

Инфраструктура: В шаговой доступности детские сады, школы, аптеки, клиника "Детский доктор", Груминг - салон, магазины «Магнит», «Магнит косметик», торговые центры «Метрополис», «Окей», «Леруа Мерлен», «Ашан», рынок «Михайловский», кафе "Вкусно и точка", "Разговоры","Булошная"...
Транспортная доступность: рядом остановки общественного транспорта, ехать до центра города всего 15 минут.

Обращайтесь! Просмотр в удобное для Вас время!!
Потенциальным покупателям остается мебель и техника, представленная на фото! Документы готовы к продаже.
Не упустите возможность стать владельцем этой замечательной недвижимости!!! Гарантируем полное юридическое сопровождение и безопасность сделки!!!

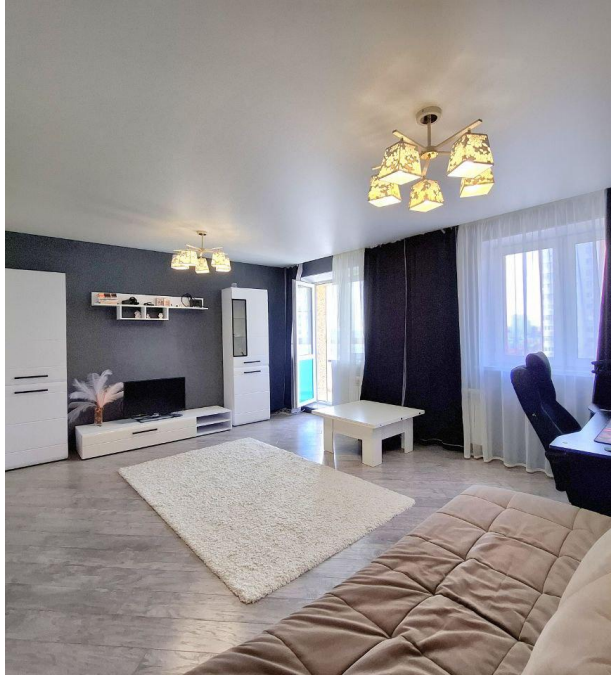

Количество комнат: **2**
Общая площадь: **63 м²**
Этаж: **7**
Тип санузла: **Раздельный**
Высота потолков в метрах: **2.7 м.**
Апартаменты: **нет**

Год постройки дома: **2012 г.**
Площадь кухни: **8 м²**
Этажей в доме: **18**
Ремонт: **евроремонт**
Тип дома: **монолит**

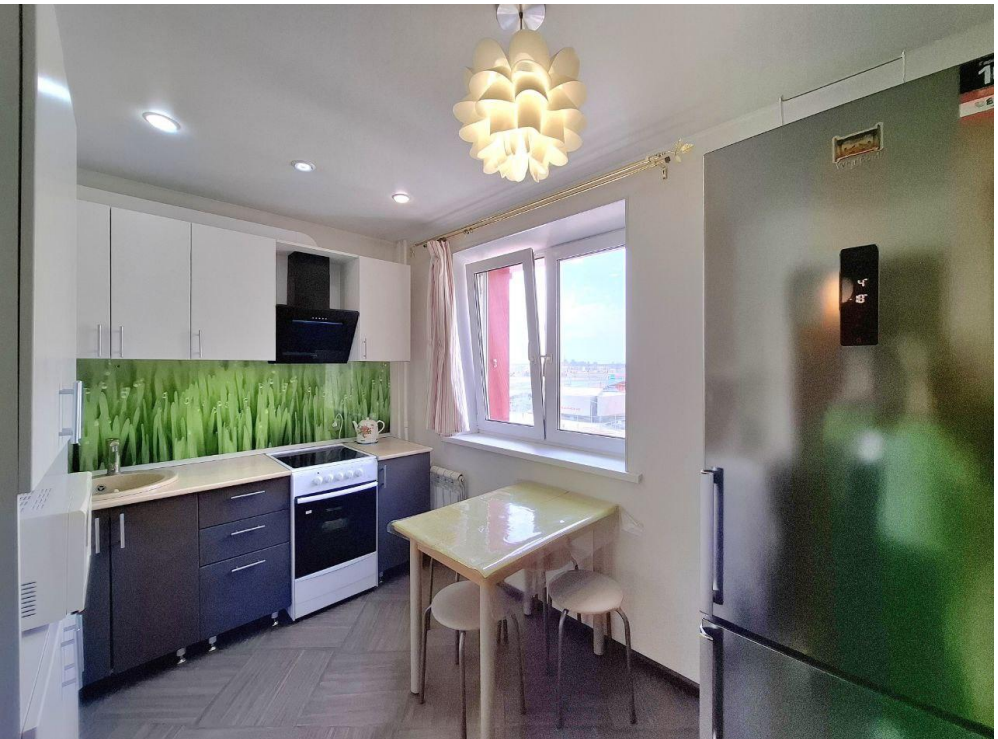

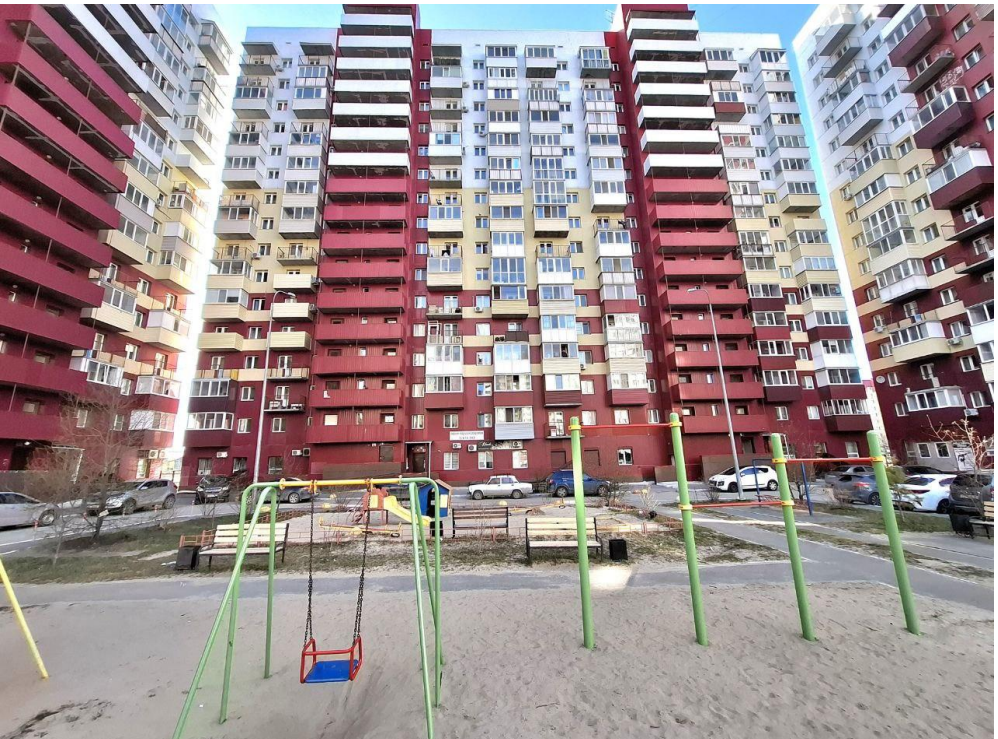

Р 250 КР 186

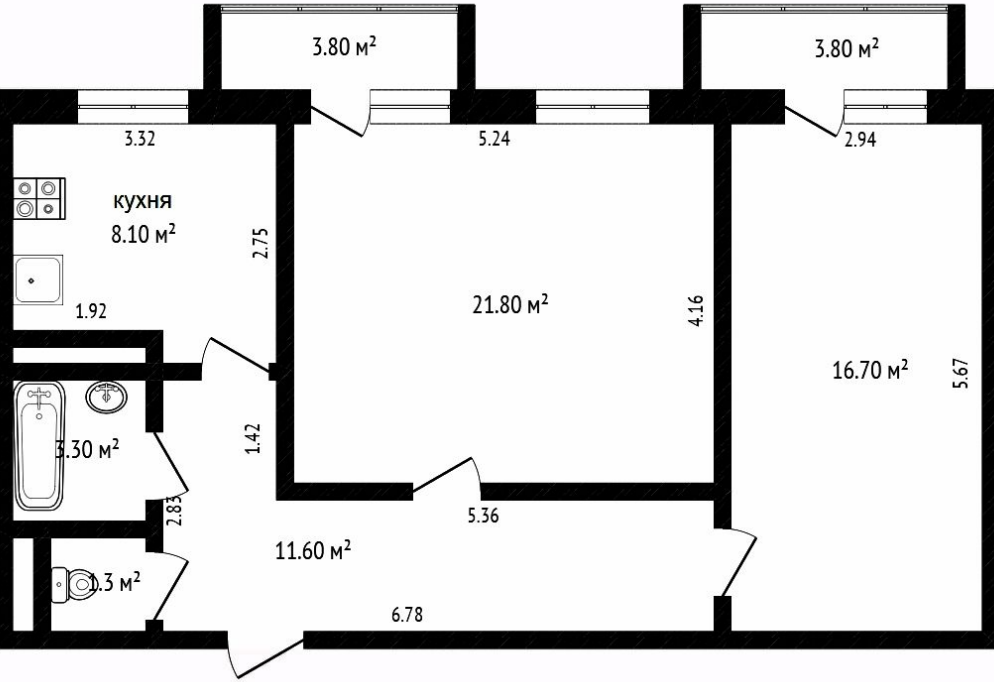
3.80 м²
3.80 м²
3.32
5.24
2.94
кухня
8.10 м²
2.75
1.92
21.80 м²
4.16
16.70 м²
5.67
3.30 м²
1.42
2.83
5.36
11.60 м²
1.3 м²
6.78

Додо Пицца
ул. Николая Семёнова
Михайловский
Садовая ул.
Ожогина
ул. Федюнинского

Специалист по недвижимости

Тукаева Флюра Харисовна

+7(992)309-3302

ecntukaeva@yandex.ru

ЕДИНЫЙ ЦЕНТР НЕДВИЖИМОСТИ
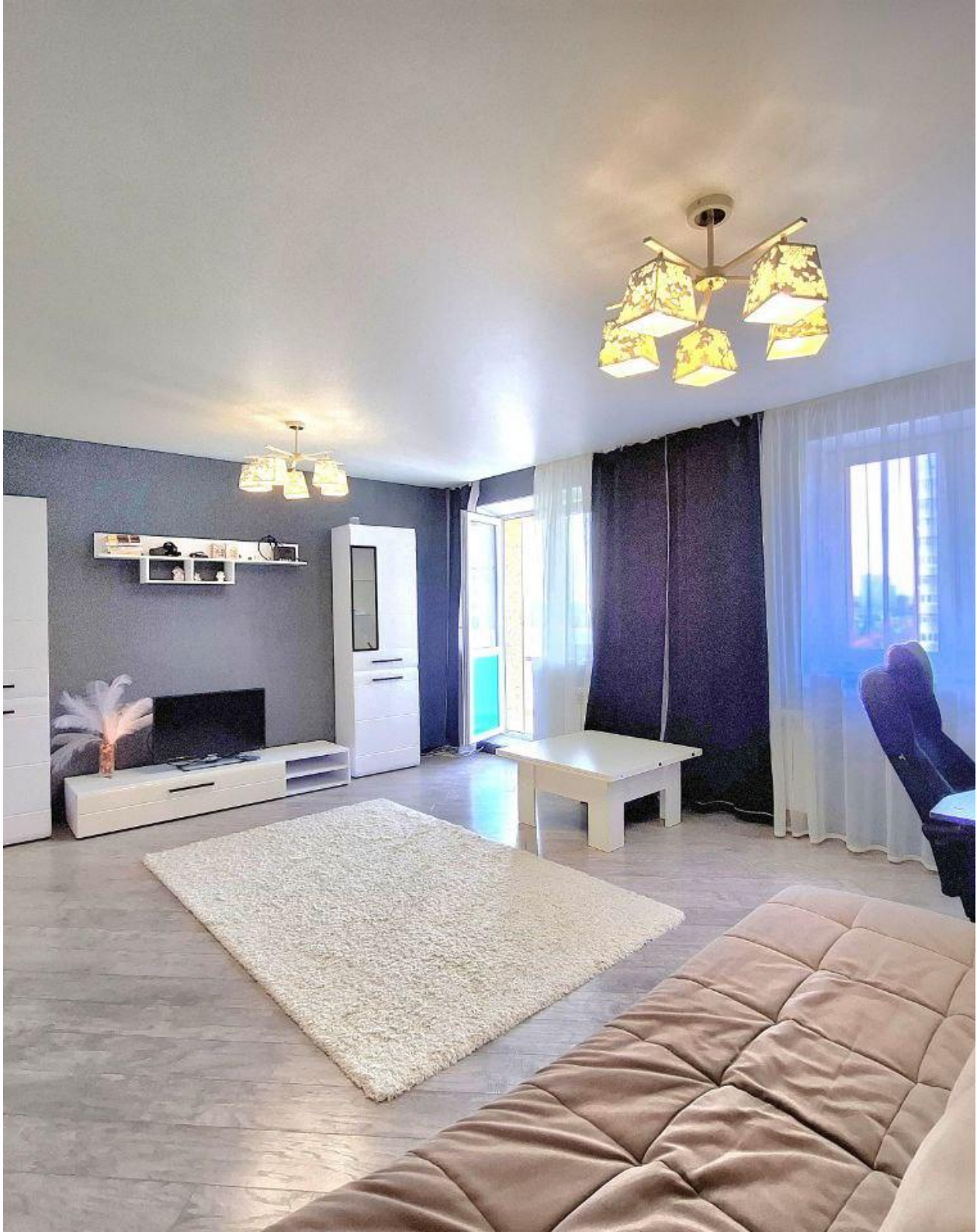
+7(929)269-66-94
ecn72.ru
ecntmn@yandex.ru
г Тюмень, ул Володарского, д 17/4