Продажа

ЖК «Кипрея Квартиры» ГП-1

Тюмень,

с. Кулаково, тракт Ирбитский, стр. 1

₽ 5 668 000

Жизнь на природе с городским комфортом. Уникальное сочетание преимуществ загородной жизни и городского удобства. Современный жилой комплекс с развитой внутренней инфраструктурой - детские сады, школы, магазины, а также все для занятия спортом, отдыха и работы.

Квартиры имеют функциональные и эргономичные планировки, панорамные окна, которые не будут пересекаться с окнами ваших соседей и большие видовые террасы на первом и последних этажах.

В квартирах: панорамные окна высотой от 2,4 м.

Кладовая в подарок с каждой квартирой.

На первых этажах зданий расположены квартиры с террасами, на верхних этажах — видовые пентхаусы.

Система умного доступа в подъезды.

В лобби: комнаты для хранения колясок и велосипедов и даже мойки для лап домашних питомцев.

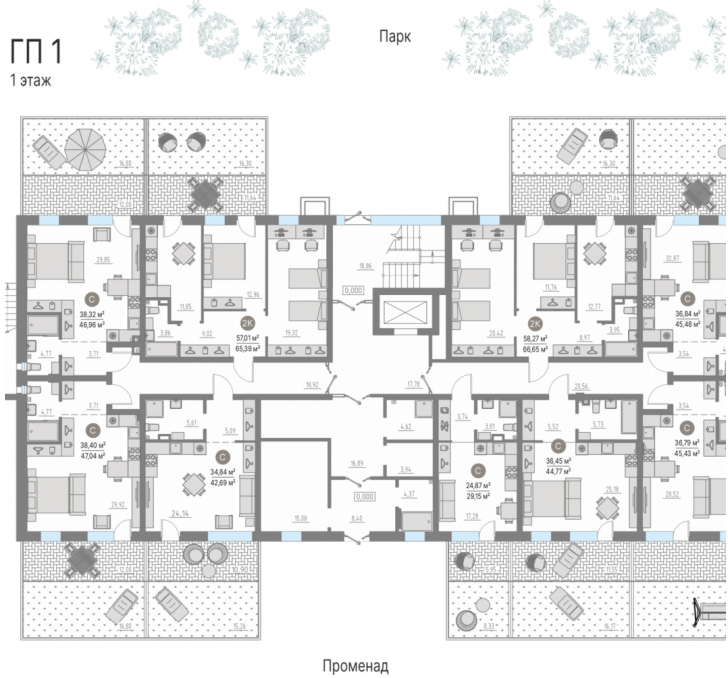

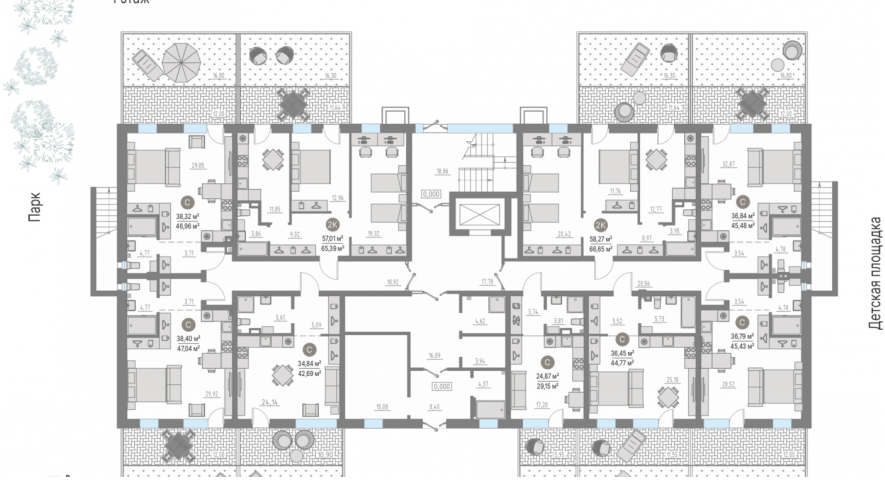

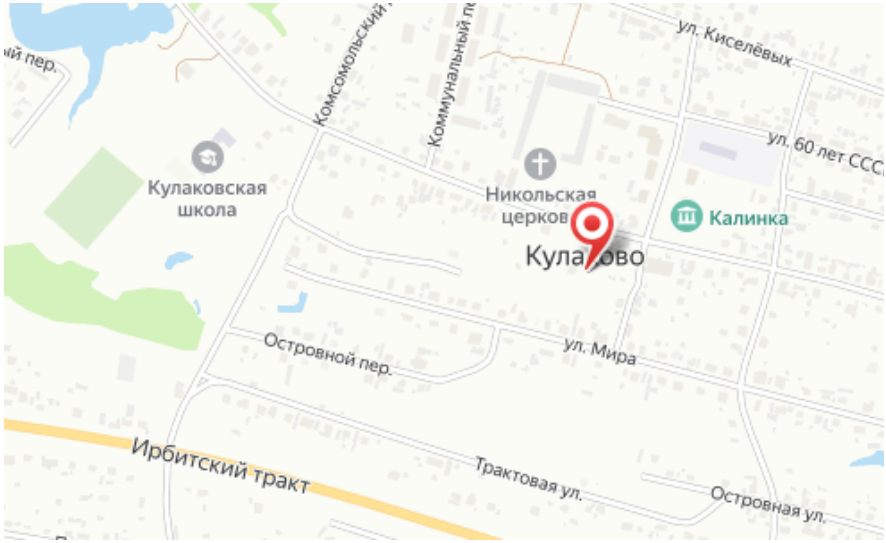

Название ЖК: **ЖК «Кипрея Квартиры»**
Срок сдачи год: **2025 г.**
Срок сдачи квартал: **1**

Идентификатор корпуса ЖК: **ГП-1**
Стадия строительства: **строится**

Планировки

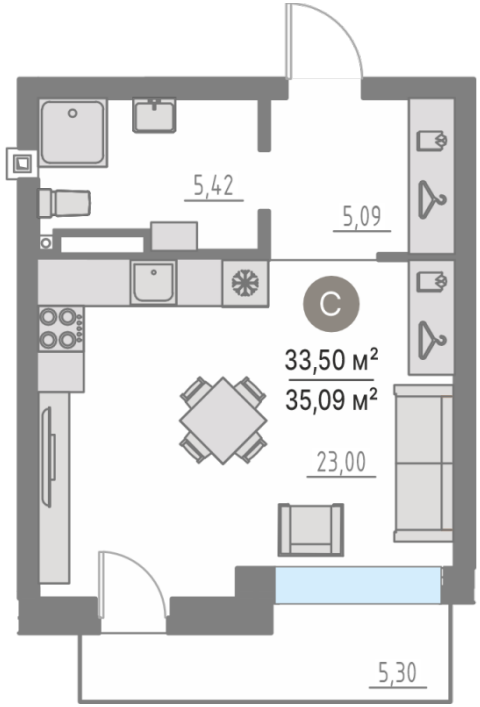

Студия

от ₽ 5 668 000

Количество комнат	Студия
Общая площадь	38.8 м²
Стоимость за м²	₽ 146 082
Площадь кухни	22.99 м²
Этаж	2
Этажей в доме	4
Тип санузла	Раздельный

4-этажный дом. Архитекторы проекта: итальянское архитектурное бюро R+S.

В квартирах: панорамные окна высотой от 2,4 м.

Кладовая в подарок с каждой квартирой.

На первых этажах зданий расположены квартиры с террасами, на верхних этажах —

видовые пентхаусы.

Система умного доступа в подъезды.

В лобби: комнаты для хранения колясок и велосипедов и даже мойки для лап домашних питомцев.

Планировки

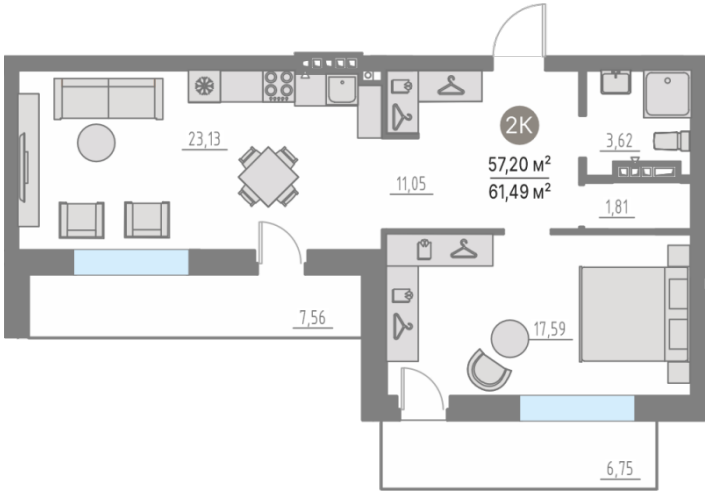

1-к.квартира

от ₽ 8 576 855

Количество комнат	1
Общая площадь	71.51 м²
Стоимость за м²	₽ 119 939
Площадь кухни	23.13 м²
Этаж	4
Этажей в доме	4
Тип санузла	Раздельный

4-этажный дом. Архитекторы проекта: итальянское архитектурное бюро R+S.

В квартирах: панорамные окна высотой от 2,4 м.

Кладовая в подарок с каждой квартирой.

На первых этажах зданий расположены квартиры с террасами, на верхних этажах —

видовые пентхаусы.

Система умного доступа в подъезды.

В лобби: комнаты для хранения колясок и велосипедов и даже мойки для лап домашних питомцев.

Планировки

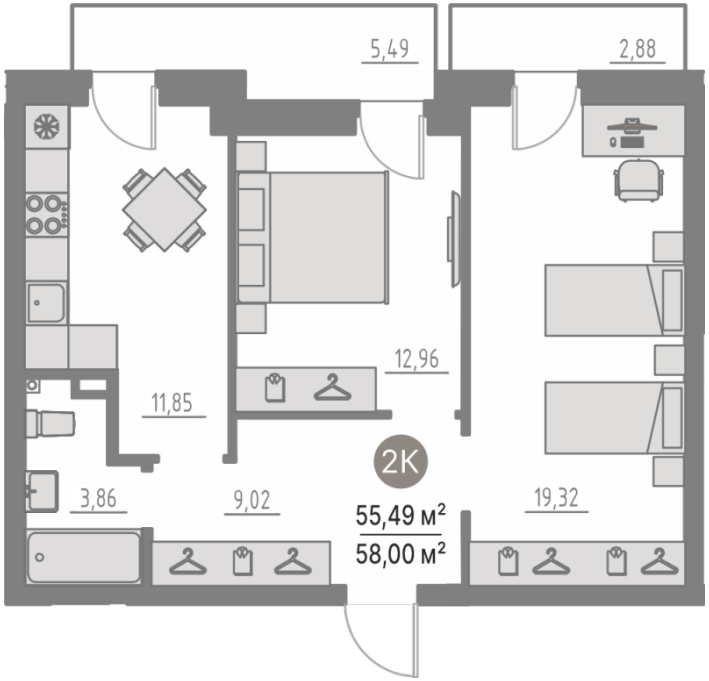

2-к.квартира

от ₽ 8 255 689

Количество комнат	2
Общая площадь	63.86 м²
Стоимость за м²	₽ 129 278
Жилая площадь	12.37 м²
Этаж	2
Этажей в доме	4
Тип санузла	Раздельный

4-этажный дом. Архитекторы проекта: итальянское архитектурное бюро R+S.

В квартирах: панорамные окна высотой от 2,4 м.

Кладовая в подарок с каждой квартирой.

На первых этажах зданий расположены квартиры с террасами, на верхних этажах —

видовые пентхаусы.

Система умного доступа в подъезды.

В лобби: комнаты для хранения колясок и велосипедов и даже мойки для лап домашних питомцев.

Планировки

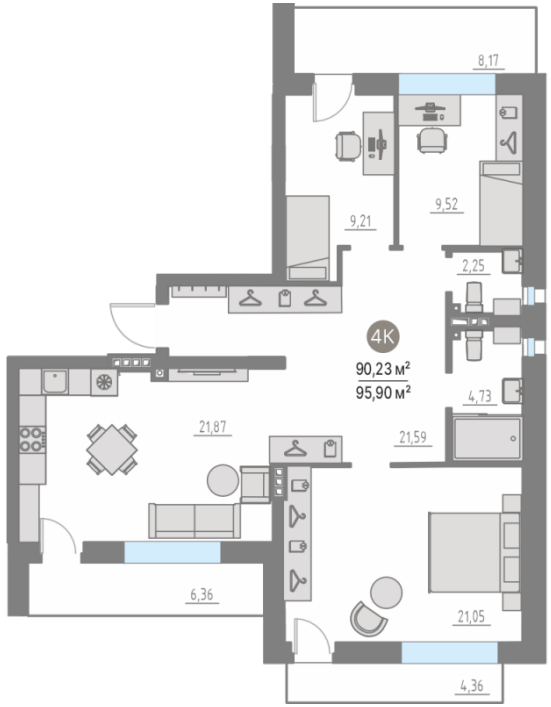

3-к.квартира

от ₽ 12 973 000

Количество комнат	3
Общая площадь	109.12 м²
Стоимость за м²	₽ 118 887
Площадь кухни	21.88 м²
Этаж	4
Этажей в доме	4
Тип санузла	Раздельный

4-этажный дом. Архитекторы проекта: итальянское архитектурное бюро R+S.

В квартирах: панорамные окна высотой от 2,4 м.

Кладовая в подарок с каждой квартирой.

На первых этажах зданий расположены квартиры с террасами, на верхних этажах —

видовые пентхаусы.

Система умного доступа в подъезды.

В лобби: комнаты для хранения колясок и велосипедов и даже мойки для лап домашних питомцев.

Ваш менеджер

Консультант по новостройкам

+7(345)270-7202

ecnadm@yandex.ru

ЕДИНЫЙ ЦЕНТР НЕДВИЖИМОСТИ

+7(929)269-66-94
ecn72.ru
ecntmn@yandex.ru
г Тюмень, ТЦ Рентал, улица Герцена, дом 103, офис 301