Продажа

3-к.квартира, 56 м², 2/5 эт.

Тюмень, Центр (Харьковская)

г Тюмень, ул 50 лет Октября, д 51

₽ 4 900 000

Предлагаем к продаже 3-х комнатную квартиру в центре города.
Кирпичный дом в спальном районе,вдали от шумных дорог.
Проведён кап. ремонт дома,замена всех коммуникаций и электропроводка.

Расположение комнат-распашонка,
Санузел большой-5кв.м-совмещён.
Балкон застеклён. Просторная гостиная и две спальные комнаты.

Выполнен косметический ремонт.
В квартире остаётся вся мебель.

Прямо во дворе дома:
***Гимназия № 12, школа № 31,
***Два детских сада
***ТИУ
*** поликлиника, обл.больница
***Спорткомплекс "Кижеватовец, "Антей"
***ТЦ "Эльдорадо",ТЦ "Магеллан",Драмтеатр.
***Сквер Гимназистов.
А также-отличная инфраструктура,в шаговой доступности--
---множество ресторанов,кафе, парки для прогулок и отдыха.

Отличная транспортная развязка-- множество маршрутов в разные
направления города.
Остановка рядом с домом.

Записывайтесь на просмотр.

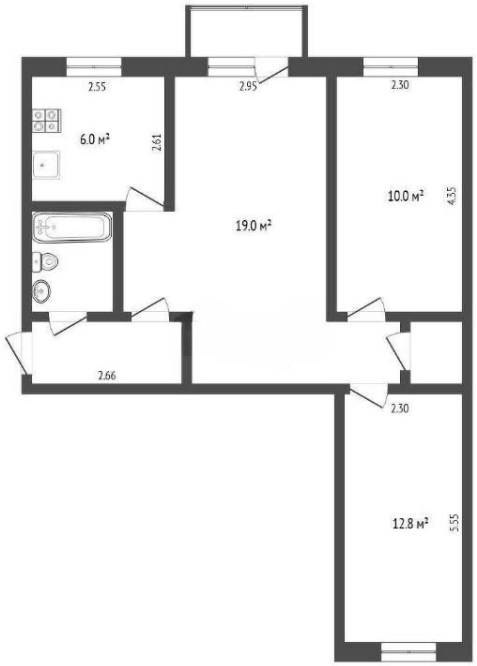

Количество комнат: **3**
Общая площадь: **56 м²**
Площадь кухни: **7.7 м²**
Этажей в доме: **5**
Тип балкона: **балкон**
Состояние объекта: **хорошее**
Наличие мебели: **да**
Высота потолков в метрах: **2.6 м.**
Апартаменты: **нет**

Год постройки дома: **1968 г.**
Жилая площадь: **44 м²**
Этаж: **2**
Тип санузла: **Совмещенный**
Ремонт: **косметический**
Наличие интернета: **да**
Вид из окон: **во двор**
Тип дома: **кирпичный**

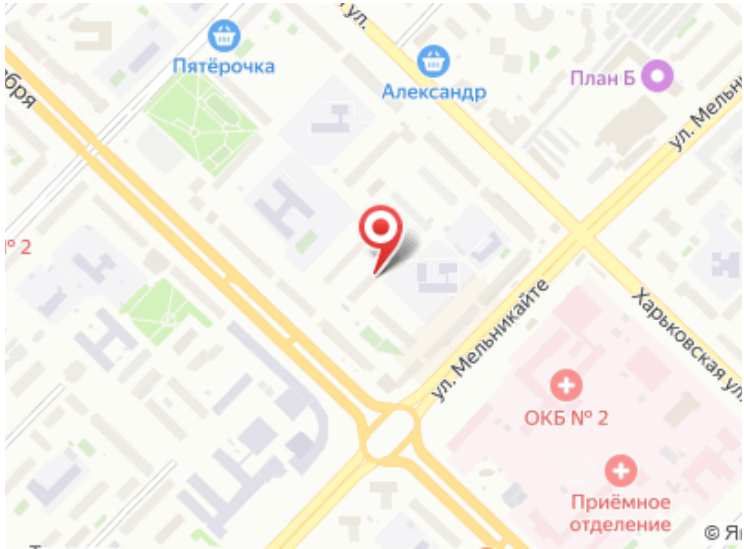
Пятёрочка
Александр
План Б
ул. Мельникайте
Харьковская ул
ОКБ № 2
Приёмное отделение

Специалист по недвижимости

Аникина Лариса Альбертовна

+7(904)463-7960

ecnanikina@yandex.ru

ЕДИНЫЙ ЦЕНТР НЕДВИЖИМОСТИ

+7(929)269-66-94
ecn72.ru
ecntmn@yandex.ru
г Тюмень, ТЦ Рентал, улица Герцена, дом 103, офис 301