Аренда

Студия, 22 м², 1/15 эт.

Тюмень,

г Тюмень, ул 50 лет Октября, д 57а к 1

₽ 30 000

В ЖК "НОВИН" СДАЕТСЯ В АРЕНДУ УЮТНАЯ СТУДИЯ!
РЕМОНТ ХОРОШИЙ ДИЗАЙНЕРСКИЙ
ДОМ 2017 года постройки. В доме два лифта (грузовой и пассажирский).
ДВОР УХОЖЕННЫЙ ЗАКРЫТЫЙ: у подъездов велопарковки, во дворе детская площадка, площадка для воркаута, беседка, у дома общедоступная бесплатная парковка.
ИДЕАЛЬНАЯ ИНФРАСТРУКТУРА: в пешей доступности Детский сад №90, Средняя общеобразовательная школа №7, Тюменский техникум строительной индустрии и городского хозяйства, Тюменский индустриальный университет, Областная клиническая больница №1, Областная клиническая больница №2, Перинатальный центр, Областной Офтальмологический Диспансер, Областная стоматологическая поликлиника, Медицинская компания Invitro, Гипермаркет Магнит Экстра, Магазин у дома Бристоль, МФЦ, Шиномонтажная мастерская Вега, СТО, множество магазинов, аптеки, пекарни.
ОТЛИЧНАЯ ТРАНСПОРТНАЯ РАЗВЯЗКА: дом находится в районе улиц Одесская, 50 лет Октября, Харьковская. Также рядом проходят улицы Пермякова, Энергетиков, остановки рядом и можно быстро добраться в любую часть города.
В КВАРТИРЕ ИМЕЕТСЯ: необходимая для проживания мебель и бытовая техника.
АРЕНДНАЯ ПЛАТА: На длительный срок цена 30 000 руб. + счётчики. На один месяц - 45 000 руб. + счетчики. На короткий срок от 5 суток 2 650 руб. сутки.
ПРИ ЗАСЕЛЕНИИ ВНОСИТСЯ ЗАЛОГ ЗА СОХРАННОСТЬ ИМУЩЕСТВА И СОСТОЯНИЕ КВАРТИРЫ 15 000 РУБЛЕЙ И В АГЕНТСТВО НЕДВИЖИМОСТИ ОПЛАЧИВАЕТСЯ КОМИССИЯ В СУММЕ 18 000 РУБ.
ЗВОНИТЕ! ПОКАЖЕМ В УДОБНОЕ ДЛЯ ВАС ВРЕМЯ!

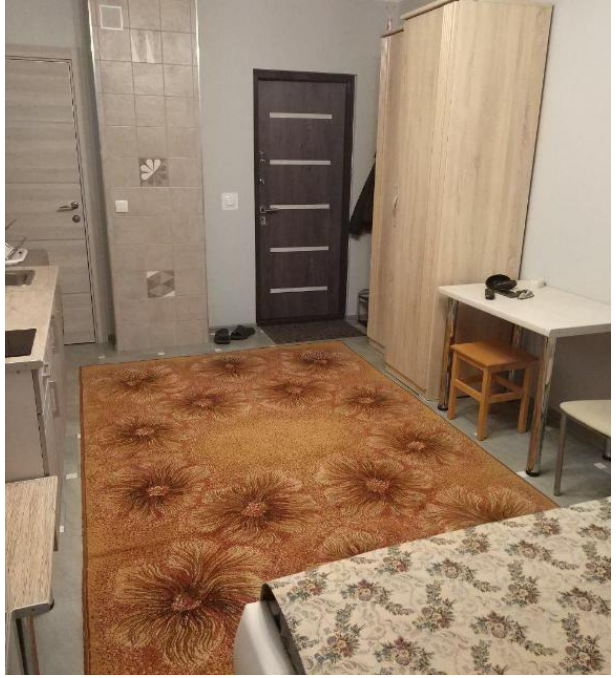

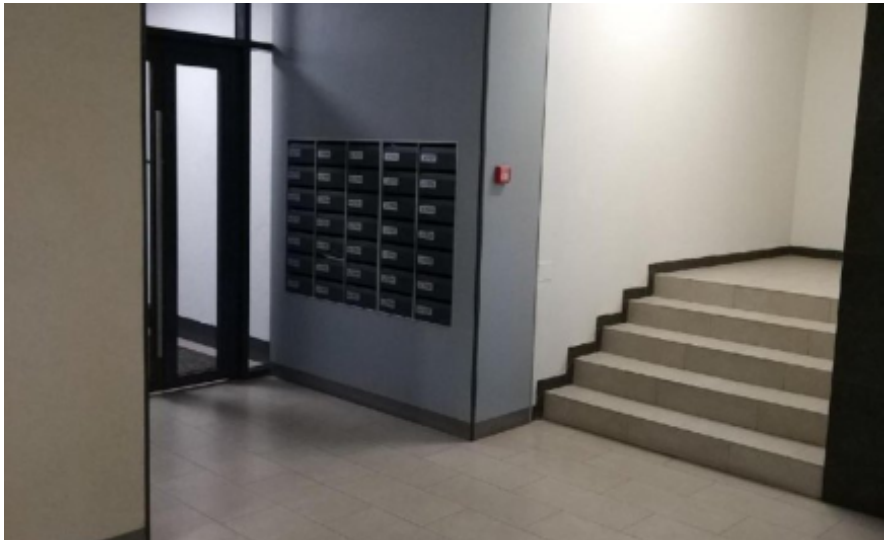

Количество комнат: **Студия**
Общая площадь: **22 м²**
Площадь кухни: **3 м²**
Этажей в доме: **15**
Тип балкона: **нет**
Состояние объекта: **отличное**
Наличие мебели: **да**
Вид из окон: **на улицу**
Тип дома: **кирпичный**

Год постройки дома: **2017 г.**
Жилая площадь: **16 м²**
Этаж: **1**
Тип санузла: **Совмещенный**
Ремонт: **дизайнерский**
Наличие телефона: **нет**
Мусоропровод: **нет**
Высота потолков в метрах: **2 м.**
Апартаменты: **нет**

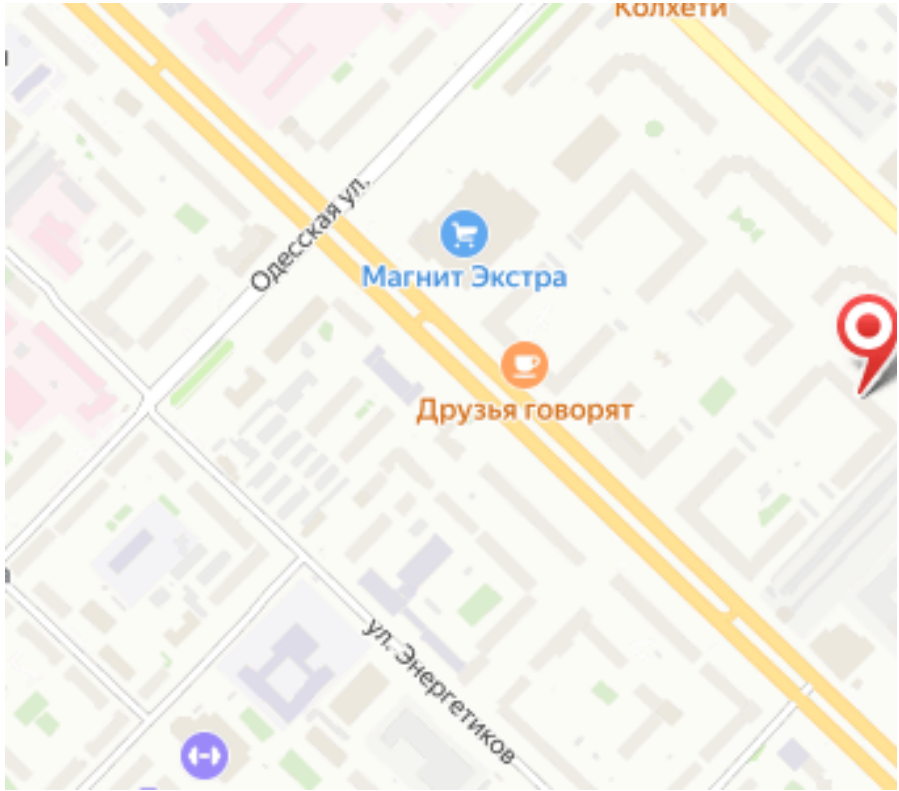
Колхети
Одесская ул.
Магнит Экстра
Друзья говорят
ул. Энергетиков

Специалист по недвижимости

Ермоленко Юрий Николаевич

+7(922)268-1922

ecnermolenko@gmail.com

ЕДИНЫЙ ЦЕНТР НЕДВИЖИМОСТИ

+7(929)269-66-94
ecn72.ru
ecntmn@yandex.ru
г Тюмень, ул Володарского, д 17/4