Продажа

дом 132 м² на участке 10 сот.

Перевалово, Перевалово

село Перевалово, ул Малая Парковая, д 6

₽ 9 990 000

Проходит по всем гос. поддержкам, семейной и сельской ипотеке. Продается шикарный, комфортный и функциональный дом. Хорошего качества постройки. В доме большая кухня-гостиная 33 кв.м. с витражными окнами и выходом на террасу, три просторные спальни(одна из них с гардеробной и санузлом). Также есть выход из гостиной на большую террасу. В доме очень много света, высокие потолки 3 м., по всему периметру дома теплые полы. Дом сдается в пред чистовой отделке. Есть вариант продажи с дизайнерским ремонтом!!! Участок огорожен забором, есть дополнительный заезд, в 100 метрах от водоема. На участке растут молодые елочки. Расположен в 15 мин от города, в красивейшем месте, где располагается сосновый бор и озеро. В 3 мин. езды от дома находится ФИШПАРК, где можно круто отдохнуть и по рыбачить всей семьей. ТЕХ.ХАРАКТЕРИСТИКА ДОМА: Фундамент УШП (утепленная шведская плита) с вмонтированной водой, канализацией и теплым полом. Отопление: газ, заведен и подключен к котлу. Септик 10куб. Стены из керамзит блока, облицовочный кирпич. Утеплитель: мин.плита Эковер 100 Крыша: гибкая черепица техногиколь Шингалас. Забор: по периметру профнастил, лицевая часть (входная зона) дерево.

Тип объекта: **дом**
Площадь участка: **10 сот.**

Общая площадь: **132 м²**
Количество этажей: **1**

ЕДИНЫЙ
ЦЕНТР
НЕДВИЖИМОСТИ

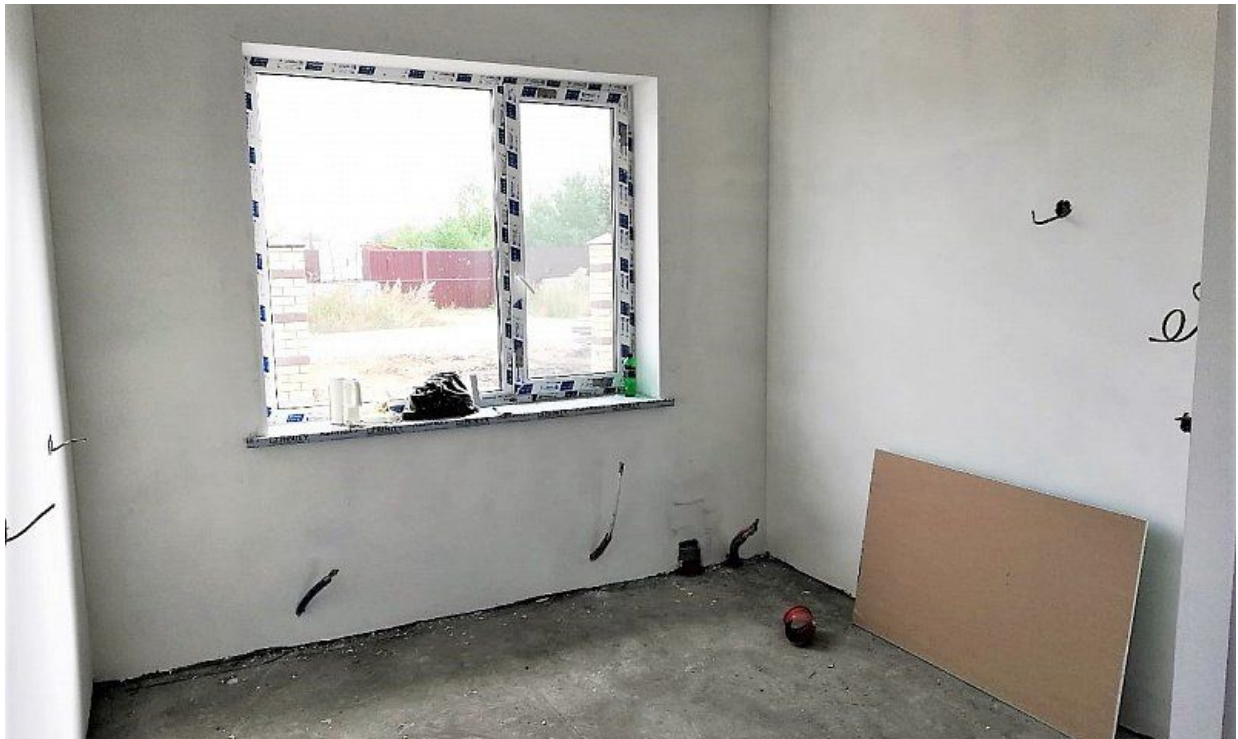

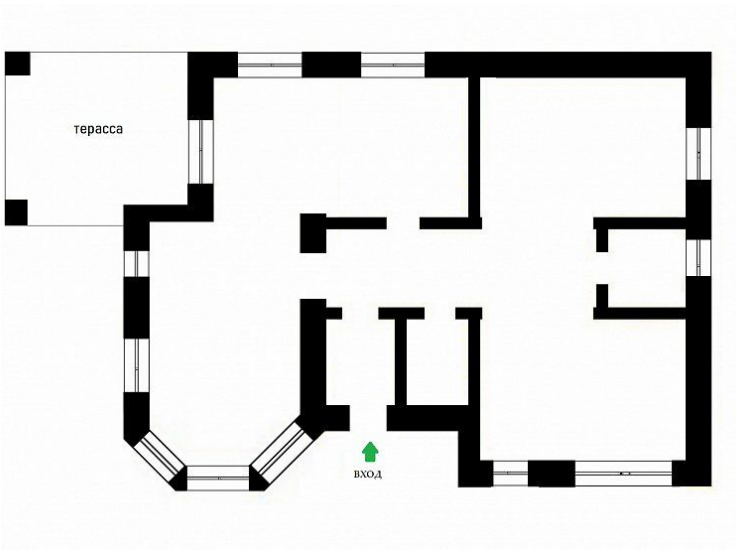
терасса
вход

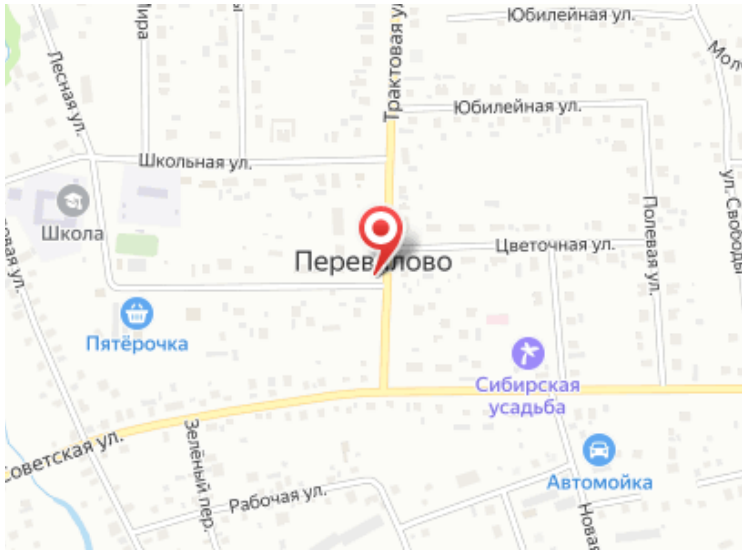
Юбилейная ул.
Трактовая ул.
Песная ул.
Школьная ул.
Школа
Перевалово
Цветочная ул.
Полевая ул.
Пятёрочка
Сибирская усадьба
Советская ул.
Зелёный пер.
Рабочая ул.
Автомойка

Руководитель отдела загородной недвижимости

Загарских Артем Александрович

+7(952)671-9492

369620artiom@mail.ru

ЕДИНЫЙ ЦЕНТР НЕДВИЖИМОСТИ

+7(929)269-66-94
ecn72.ru
ecntmn@yandex.ru
г Тюмень, ул Володарского, д 17/4